

COME SI DIVENTA DONATORE DI MIDOLLO?

♥♥ Hai tra i 18 e i 35 anni?

♥♥ Godi di buona salute?

♥♥ Pesi più di 50 kg?

L'iscrizione al registro IBMDR avverrà dopo la valutazione di un medico, e successivamente un prelievo di sangue o di saliva presso uno dei centri prelievo

Una volta iscritto al registro ibmdr verrai ricontattato solo in caso di compatibilità per la donazione

ISCRIVITI!

WWW.ADMO.IT/ISCRIVITI



L'iscrizione può anche avvenire online grazie al progetto MATCH AT HOME: dopo valutazione medica, vi verrà inviato un kit per la raccolta salivare direttamente alla vostra residenza.



ADMO

ASSOCIAZIONE DONATORI
MIDOLLO OSSEO

ODV REGIONALE LIGURIA

Via Maddaloni, 1/2 - 16129 Genova

Tel. 010 541784

www.admoliguria.it

Email: info@admoliguria.it

TU PUOI SALVARE UNA VITA !!!

Solo una persona ogni
100.000 è compatibile
...e se fossi proprio tu?



REGISTRO ITALIANO
DONATORI DI MIDOLLO OSSEO

E.O. Ospedali Galliera
www.ibmdr.galliera.it
Email: ibmdr@ibmdr.galliera.it
Tel. 010 5634434-435



DONA IL MIDOLLO OSSEO



FAI RIFIORIRE UNA VITA !



ADMO

ASSOCIAZIONE DONATORI
MIDOLLO OSSEO

ODV REGIONALE LIGURIA

COSA È IL MIDOLLO OSSEO?

Il **midollo osseo** (da non confondere con il midollo spinale) è un tessuto da cui hanno origine tutte le **cellule del sangue**.

Le cellule progenitrici del sangue si chiamano cellule staminali ematopoietiche - **CSE** e hanno la capacità di autorinnovarsi e proliferare differenziandosi in globuli rossi, globuli bianchi e piastrine, generando ogni giorno dai **200 ai 400 miliardi** di nuove cellule del sangue.

Per alcune malattie come leucemie, neoplasie, linfomi e mielomi, l'unica speranza di cura consiste nel **trapianto di midollo osseo**, ovvero nel ricevere **CSE** da un donatore compatibile. Statisticamente si trova un donatore compatibile in famiglia al 25% , mentre la compatibilità scende ad **1 su 100.000** tra non consanguinei.

COME AVVIENE LA DONAZIONE?

Da **sangue periferico** dopo la **somministrazione** sottocutanea di un farmaco, chiamato **fattore di crescita**: il sangue viene prelevato da un braccio e attraverso il circuito entra in una centrifuga dove le **CSE** vengono isolate e raccolte in una sacca apposita, mentre il resto del sangue viene reinfuso al donatore nel braccio opposto. La procedura ha una durata di alcune ore.

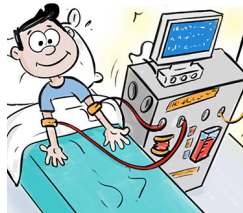

Attraverso **prelievo dalla cresta iliaca** (ossa del bacino): è ormai utilizzata soltanto nel 20% dei casi. Il donatore viene sottoposto ad **un'anestesia generale** in modo che non senta alcun dolore durante l'intervento. La procedura prevede due giorni di ricovero in ospedale.

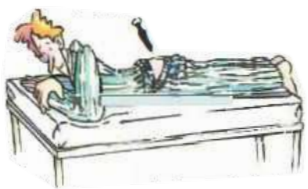

CHE COS'È IL REGISTRO IBMDR

IBMDR è il Registro Nazionale dei Donatori di Midollo Osseo. IBMDR tiene e gestisce i dati di tutti i donatori Italiani e si occupa della ricerca dei donatori di midollo osseo non familiari sia in Italia che nei registri di tutto il mondo.

L'iscrizione rimarrà valida fino al compimento dei 55 anni.

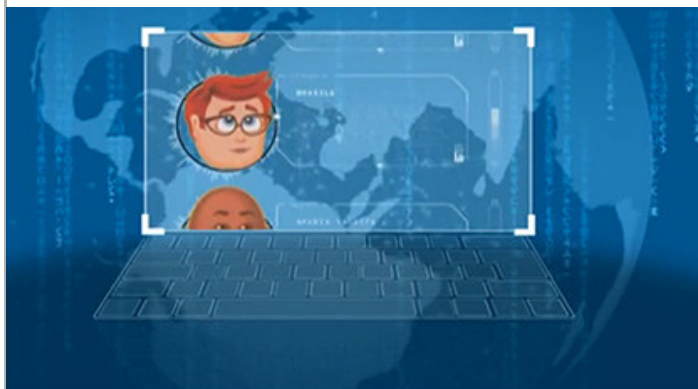

CENTRI PRELIEVI LIGURIA

Poli di reclutamento della rete IBMDR
Italian Bone Marrow Donor Registry

GENOVA

Servizio Trasfusionale E.O. Ospedali Galliera
Mura delle Cappuccine, 14
16128 Genova
Tel: 010 5634410-4412
info.cse@galliera.it
Dal Lunedì al venerdì
Ore 7.30-10.30

Servizio Trasfusionale Istituto Giannina Gaslini
Largo Gerolamo Gaslini, 5
16147 Genova
Tel. 010 5636213 - 010 3779792
Lunedì-Venerdì
8.00-12.00

Servizio Trasfusionale A.O.U.

San Martino Genova
Largo Rosanna Benzi, 10
16132 Genova
Tel 010 5553634-2798 - 3626
Tutti i giorni dalle 9.00 - 13.00

Servizio Trasfusionale Ospedale Villa Scassi

Corso Scassi, 1
16149 Genova
Tel: 010 8492265
Lunedì-Venerdì 10.30 - 12.30

AVIS comunale Genova
Via Passaggi, 45 rosso
16131 Genova
Tel: 320 6125974

IMPERIA

Servizio Trasfusionale ASLI
Via S. Agata, 5-7 Palazzina B
18100 Imperia
Tel: 018 3537400
Lunedì-Mercoledì: 7.30 - 13.30
Giovedì: 7.30-8.30

Sede Fidas Imperia

Via Don Abbo 12
18100 Imperia
Tel: 018 3296395

Sede Fidas Sanremo

Via A. Manzoni 39
18038 Sanremo
Tel: 018 4576385

Sede Fidas Ventimiglia

Via Brigate Partigiane 2D
18039 Ventimiglia
Tel: 018 4235279

SAVONA

Servizio Trasfusionale Ospedale S. Paolo - ASL 2

Via Genova, 30
17100 Savona
Tel. 019 8404400
Lunedì - Sabato
8,00 - 11,00

AVIS comunale Savona

Via Famagosta 22R
17100 Savona
Tel. 019/8335684
Lunedì - Mercoledì
Venerdì - Sabato
Dalle 08.00 - 10.00

PIETRA LIGURE SV

Servizio Trasfusionale Ospedale Santa Corona
Via XXV Aprile, 128
17025 Pietra Ligure (SV)
Tel: 019 6234956
Lunedì - Sabato
08.00-11.00

LAVAGNA

Servizio Trasfusionale P.O. ASL4 Liguria
Via Don Bobbio, 25
16033 Lavagna (GE)
Tel: 0185 308441
Lunedì-giovedì: 10.30-12.30

LA SPEZIA

Servizio Trasfusionale Ospedale Civile S. Andrea
Via Mario Asso, 4
19124 La Spezia
Tel. 0187 533249
Lunedì e giovedì: 11,00-12,00

Avis Provinciale La Spezia

Via Carlo Caselli, 19
19126 La Spezia
Tel 0187 525308 - 511089

Martedì - Mercoledì - Venerdì
dalle 10.00 - 12.00
Previo Appuntamento

SANTA MARGHERITA LIGURE

AVIS Unità di raccolta fissa

Santa Margherita Ligure
Via Martiri del Turchino 2
16038 Santa Margherita Ligure
Tel 334 819 3607
avis.sml@libero.it